



# Premium Bali

ทัวร์บาหลี ช่วงหยุดยาววันปีใหม่ 45วัน3คืน Thai Airways  
พักโรงแรม 5 ดาว ริมหาด

วันหยุดปีใหม่ 30 ธ.ค. - 02 ม.ค. 66  
ราคา **33,999.-**  
#จัดเต็ม อาหารไร้ขีด

**#ท่องเที่ยว**  
เทือกเขาคินตามณี - วิหารอุลูวาตู - วัดเบซากีย  
วิหารศักดิ์สิทธิ์ เทมปักคีริงค์ - วัดอุลิน ดาบู - ทานาลอก  
อนุสาวรีย์มหาการตะ - สวนพระวิษณุ

**#จัดเต็ม** อาหารไร้ขีด  
- ชิม SEA FOOD ริมหาดจิมบารัน  
- ชิม LOBSTER บาหลี  
- เบ็ดกรอบ BEBEK BENGIL

ไม่รวมค่าทิปไกด์และคนขับรถ ค่าระที่สนามบิน 1500 บาทต่อท่าน

เดินทางโดยสายการบิน THAI AIRWAYS (TG)

- ❖ ชมเทือกเขาคินตามณี ภูเขาไฟบาร์ทู วิหารอุลูวาตู
- ❖ ทานอาหารทะเล ริมหาดจิมบารัน ชิมวิหทะเลสวยๆ+เมนูกุ้งราดซอส+ล็อบสเตอร์ 500 กรัม
- ❖ ไฮไลท์ นำสักการะวัดเบซากีย MOTHER OF TEMPLE วัดหลวงหรือวัดหมู่บ้านคูเมืองประจำเกาะบาหลี
- ❖ รับพรและสิริมงคลจากน้ำพุศักดิ์สิทธิ์แห่งวัด TEMPAKSIRING TEMPLE
- ❖ ชมทัศนียภาพ สวนสวรรค์อุลูดาบู
- ❖ ถ่ายรูปพร้อมวิวหุบเขาแม่น้ำ Pelaga Eco Park
- ❖ ชมความงดงามของ วิหารทานาล็อก วิหารกลาง มหาสมุทรอินเดียสูงสุดงาม
- ❖ ชมสวนพระวิษณุ ขึ้นนครูท (นกอินทรี) เทพการูด้า เทพเจ้าแห่งอิสสระเรียภาพของชาวฮินดู
- ❖ พักโรงแรมระดับ 5 ดาว ย่าน KUTA BEACH \*\*\*\*





วันแรก                      กรุงเทพฯ – วิหารอุลูวату – ชายหาดจิมบาลัน - โรงแรม BINTANG BALI 5\*                      (D)

05.30 น.                      คณะพร้อมกันที่ **สนามบินสุวรรณภูมิ ประตู 3 อาคารผู้โดยสารขาออก สายการบิน Thai airways (TG)** โดยมีเจ้าหน้าที่ของบริษัทฯคอยต้อนรับและอำนวยความสะดวกในการเช็คอินเอกสารและสัมภาระ

08.50 น.                      นำท่านบินลัดฟ้าสู่ “เกาะสวรรค์บาหลี” ประเทศอินโดนีเซีย เที่ยวบินที่ TG431

**RE-CHECK เอกสารสำหรับใช้เดินทางเข้าบาหลี**

1. พาสปอร์ตที่มีอายุเหลือมากกว่า 6 เดือน ณ วันที่เดินทาง.
2. International Covid19 Vaccination Certificate (Download จาก APP หมอพร้อม)

14.15 น.                      เดินทางถึงสนามบินนูราลัย เกาะบาหลี เมืองเดนพาซาร์ เมืองเอกของเกาะบาหลี หลังผ่านการตรวจคนเข้าเมืองแล้วต้อนรับท่านด้วยพวงมาลัยดอกไม้หอมโดยสาวสวยชาวบาหลีที่สนามบิน จากนั้นเดินทางไปชมความงดงามของ **วิหารอุลูวату** ที่ตั้งอยู่บนหน้าผาสูงเหนือมหาสมุทรอินเดีย พร้อมชมวิวทิวทัศน์ที่งดงามอีกมุมหนึ่งของเกาะบาหลี ชมวิหารหนุมาน ลิงมากมายที่มาชุมนุมกันที่วิหาร (กรุณาระวังแว่นตา, ปากกา, หมวก ด้วย ห้ามลูบหัวลิงโดยเด็ดขาด)



ค่ำ                      ●บริการอาหารค่ำ ณ ภัตตาคาร แบบบาหลีดั้งเดิม ณ ชายหาดจิมบาลัน **พิเศษ!!เมนูกุ้งย่างราด**

**ซอสท้องถิ่น** พร้อมชมบรรยากาศงดงามริมทะเลพระอาทิตย์ลับขอบฟ้าริมมหาสมุทรและดนตรีบรรเลงตามชายฝั่ง **\*\*\*ลิบเตอร์ 500 กรัม**



จากนั้นนำท่านเข้าสู่ที่พัก BINTANG BALI ระดับ 5 ดาว **\*\*\*ริมหาด KUTA BEACH**

<https://bintang-bali-hotel.com/room-and-suite/deluxe-room.html>

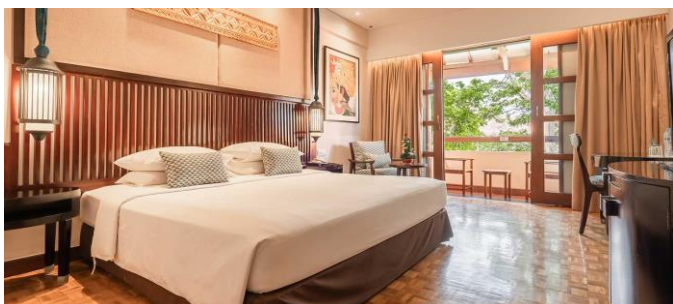





วันที่สอง

วัดเบซากีย - เทือกเขาคินตามนิ - วัดน้ำพุศักดิ์สิทธิ์ TEMPAKSIRING

(B/L/D)

เช้า

🕒 รับประทานอาหารเช้า ณ ห้องอาหาร



จากนั้นเดินทางสู่ **วัดเบซากีย THE MOTHER OF TEMPLE** เป็นวัดที่รวบรวมความเป็นที่สูงสุดของบาหลี ไว้หลายประการ นอกจากจะเป็นวัดที่ใหญ่ที่สุด สวยงามที่สุด มีความสำคัญมากที่สุด ยังเป็นวัดที่มีประวัติศาสตร์ยาวนานที่สุด วัดแห่งนี้ถือเป็นมารดา ของมวลวิหาร เพราะเป็นวัดในศาสนาฮินดูที่ใหญ่ที่สุดบน เกาะบาหลี และยังถือว่าเป็นวัดที่ศักดิ์สิทธิ์เหนือวัดทั้งปวง วัดเบซากีย เริ่มสร้างใน ศตวรรษที่

8 และได้ขยายจนมีขนาดเท่าปัจจุบัน คนบาหลียกให้เป็นวัดหลวงหรือ Mother of Temple วัดแห่งนี้เป็นวัดที่มีขนาดกว้างใหญ่ไพศาล ประกอบด้วยวัดเล็กๆอีก23แห่ง อยู่ภายใน ซึ่งก็มีความสำคัญ ต่างๆกันไป โดยมีการจัดวางให้เรียงรายอยู่เป็นขั้นๆกว่า7ชั้น เรียงรายไปตามไหล่เขา และยังมีแท่นบูชาบรรพบุรุษของชาวบาหลี ตั้งเรียงรายอีกหลายร้อยแท่น มีฉากหลังที่สวยงามเป็น ภูเขาไฟคูนุงอากุง ซึ่งเป็นภูเขาไฟลูกที่ใหญ่ที่สุดในบาหลี และมีประวัติศาสตร์ที่ยาวนานมาตั้งแต่ก่อนประวัติศาสตร์เลยทีเดียว

\*\*\*\* หากมีการแจ้งเตือนภัยภูเขาไฟ ขอสงวนสิทธิ์ในการปรับไปชมวัดบาตุร์แทน \*\*\*\*

จากนั้นเดินทางขึ้นสู่ **เทือกเขา Kintamani** ที่งดงามราวสวรรค์และอากาศเย็นตลอดทั้งปี นำท่านชมความงามของ ภูเขาไฟคูนุงอากุง ภูเขาไฟที่เชื่อกันว่าเป็นที่สถิตยของมวลเทพเจ้าต่างๆ ชมภูเขาไฟบาร์ตุร์ ที่ยังคงรอวันปะทุอยู่ตลอดเวลา ชมทะเลสาบบาร์ตุร์ ทะเลสาบน้ำจืด ที่งดงามบนปากปล่องภูเขาไฟ ให้ท่านได้เพลิดเพลิน แวะถ่ายรูปกับทัศนียภาพที่งดงามราวสวรรค์



เที่ยง

🕒 รับประทานอาหารเที่ยง ณ ภัตตาคาร

นำท่านสู่ **วิหารศักดิ์สิทธิ์ เทมภักศิริรังค์** สร้างในศตวรรษที่ 13 เป็นวิหารศักดิ์สิทธิ์สมัยโบราณใช้ประกอบพิธีทางศาสนาในราชวงศ์กษัตริย์เท่านั้น **ชมบ่อน้ำพุศักดิ์สิทธิ์ ที่TIRTA EMPUL** ที่ผุดขึ้นจากใต้ดินเป็นพันปี โดยไม่มีวันหมด ชมศิวลึงค์ศักดิ์สิทธิ์ และแท่นบูชาเทพที่ศักดิ์สิทธิ์และ







มหัศจรรย์ ทำเนียบประธานาธิบดีบนเนินเขา ด้านหน้าปากถ้ำเป็นสระศักดิ์สิทธิ์ มีน้ำไหลพุ่งจากปากปล่องเกาะสลักเป็นรูปสัตว์ 6 นาง ชาวบาหลี่เชื่อว่า ถ้าใครอยากมีลูก ลงมาดื่มหรืออาบน้ำที่นี่ จะมีลูกเต็มบ้านหลานเต็มเมือง

**ค่ำ** ๑๐ บริการอาหารค่ำ ณ ภัตตาคาร BEBEK BENGIL DIRTY DUCK \*\*\***เปิดครอบครัว**  
จากนั้นนำท่านเข้าสู่ที่พัก พักผ่อนตามอัธยาศัย

**วันที่สาม** วัดอุลัน ดานู – Pelaga Eco Park – BALI SWING– ทานาลอท (B/L/D)

**เช้า** ๑๐ รับประทานอาหารเช้า ณ ห้องอาหารของโรงแรม

**นำท่านชม วัดอุลัน ดานู** อยู่ในระดับความสูง 4,300 ฟุตจากระดับน้ำทะเล ตั้งอยู่บริเวณกลางน้ำริมทะเลสาบปราตาน มีฉากหลังเป็นภูเขาไฟสูงทะมึน บางช่วงถูกคั่นด้วยปุยเมฆสีขาว บริเวณที่ไม่สามารถเดินข้ามไปได้ จะมีลักษณะเด่นตรงศาลาซึ่งมีหลังคาทรงสูงที่เรียกว่าเมรุ มุงด้วยฟางซ้อนกันถึง 11 ชั้น สวยงามมาก ท่านจะได้สัมผัสกับอากาศหนาวเย็นตลอดทั้งปี วัดแห่งนี้ตั้งอยู่ริม



ทะเลสาบปราตาน เป็นทะเลสาบที่มีมนต์ขลัง ฉากหลังคือทุ่งนาขั้นบันไดที่ค่อย ๆ ลาดต่ำลง เป็นทะเลสาบที่มีชื่อเสียง ซึ่งมีรีสอร์ทให้นักท่องเที่ยวที่ต้องการธรรมชาติแบบทุ่งหญ้า ทุ่งนา และภูเขาได้เข้าพักด้วย ในตอนเช้าหากปราศจากหมอก จะได้เห็นวิวที่สวยงามของยอดเขาจินตามณี นอกจากนี้ ยังเป็นศูนย์รวมกิจกรรมทางน้ำสร้างความตื่นเต้น เช่น สกีน้ำ การล่องเรือ และพายเรือในทะเลสาบ

**นำท่านสู่ Pelaga Eco Park** หลีกหนีจากกิจวัตรประจำวันของคุณและพักผ่อนในสภาพแวดล้อมที่สวยงาม พาทั้งครอบครัวมาพักผ่อนที่บ้านธรรมชาติ! ถ่ายรูปพร้อมวิวภูเขาแม่น้ำ

สัมผัสประสบการณ์สุดพิเศษกับชิงช้า BALI SWING (รวมค่าบริการแล้ว)



**ชิงช้า Bali Swing**



**เที่ยง** ๑๐ รับประทานอาหารเที่ยง \*\*\***ซาบู STEAMBOAT**



จากนั้นพาทุกท่านเดินทางไป ชมวิหารกลางสมุทรอินเดีย **ทานาลอท** เชื่อกันว่ามีเทพเจ้าลายศักดิ์สิทธิ์คอยปกป้องรักษา อยู่ภายใต้วิหารงดงามยิ่งนักยามพระอาทิตย์ตกดิน ชมวิหารและหน้าผามหัศจรรย์และจุดชมวิวที่งดงาม ทานาลอทเป็นวิหารที่สร้างในศตวรรษที่ 16 โดยนักบุญด้ายระวะวาทีที่บำเพ็ญศีลภาวนาและศักดิ์สิทธิ์มากเป็นที่นับถือของชาวบาหลี่ ชมวัดบนโขดหินริมมหาสมุทรอินเดีย เป็นสถานที่ถ่ายทำละครดั่ง ดอกแก้วกระบุหนิง และภาพยนตร์เรื่องต่างๆ

ค่ำ **🍷**บริการอาหารค่ำ ณ ภัตตาคาร **MEGA BALI NIKMAT**  
จากนั้นนำท่านเข้าสู่ที่พัก พักผ่อนตามอัธยาศัย

วันที่สี่ **อนุสาวรีย์มหาภารตะ - สวนพระวิษณุ - สนามบิน - สุวรรณภูมิ** (B/L/-)

เช้า **🍷** รับประทานอาหารเช้า ณ ห้องอาหารของโรงแรม



นำท่านเดินทางผ่านประตูเทพเจ้าเข้าสู่ตัวเมือง **ชม อนุสาวรีย์มหาภารตะ** สัญลักษณ์ของเกาะบาหลี่, ผ่านชมอนุสาวรีย์ บิมา เทพเจ้าแห่งท้องทะเล ย่าน Kartika Plaza หลังจากนั้นเดินทางเข้าชม อนุสาวรีย์ มหาภารตะ **Garuda Wisnu Kencana Cultural Park สวนพระวิษณุ** อนุสาวรีย์ขนาดใหญ่ครึ่งตัว จำลองมา

จากรูปสลักการะของพระวิษณุ พระผู้ปกป้องโลก เป็นรูปปั้นพระวิษณุ(พระนารายณ์) 1 ใน 3 เทพเจ้าสูงสุดของชาวฮินดู ชื่อนกครุฑ (นกอินทรี) เทพกาวูดำ เทพเจ้าแห่งอิสรเสรีภาพของชาวฮินดู ซึ่งเป็นพาหนะของพระองค์ มีความสูง 150 เมตร กว้าง 64 เมตร ขนาดน้ำหนัก 4,000 ตัน สวนวิษณุแห่งนี้มีความกว้างโดยประมาณ 240 ไร่ และสถานที่แห่งนี้ยังใช้จัดแสดงโชว์ วัฒนธรรมบาหลี่ เช่น ระบายารอง ไร่ต้อนรับแขกบ้าน แขกเมืองอีกด้วย

เที่ยง **🍷** รับประทานอาหารเที่ยง ณ ภัตตาคาร **NAGA RESTAURANT \*\*\*LOBSTER สไตล์ญี่ปุ่น**

ได้เวลาอันสมควร นำท่านเดินทางสู่สนามบิน

16.10 น. ออกเดินทางสู่สนามบินสุวรรณภูมิ เที่ยวบินที่ TG432

19.25 น. เดินทางกลับถึงสนามบินสุวรรณภูมิ พร้อมความประทับใจ

**เมื่อเดินทางถึงไทย**

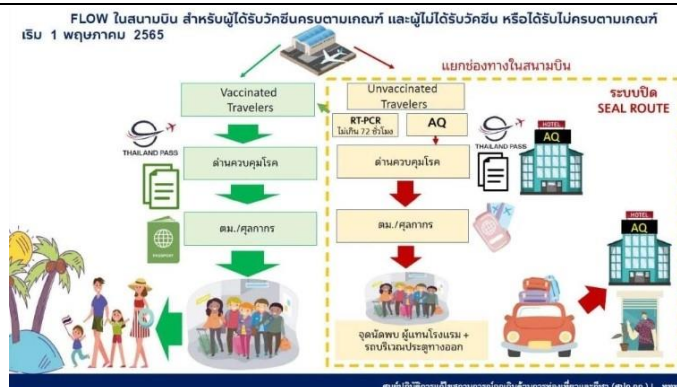





<b>อัตราค่าบริการพักห้องละ 2-3 ท่าน</b>			
<b>**สำหรับหนังสือเดินทางต่างชาติเก็บเพิ่ม 1,000 บาท**</b>			
วันที่เดินทาง	ผู้ใหญ่	ทารกอายุต่ำกว่า 2 ปี	พักเดี่ยว
วันที่ 30 ธันวาคม-02 มกราคม 2566 (วันหยุดเทศกาลปีใหม่)	33,999.-	3,900.-	5,900. -

เด็กอายุ 2-11 ปี พักห้อง TWN/DBL เป็นท่านที่ 2 ในห้อง	ราคาเท่าผู้ใหญ่
เด็กอายุ 2-11 ปี พักห้อง TWN/DBL เป็นท่านที่ 3 ในห้อง	ลดราคา 1,000 บาท
เด็กอายุ 2-11 ปี พักห้อง TRP แบบเสริมเตียง	ลดราคา 500 บาท
มีตัวเครื่องบินแล้วจอยแลนด์	ลดราคา 8,000 บาท

**หากท่านสนใจตัดกรุ๊ปหรือทำกรุ๊ปเหมา**

**กรุณาติดต่อผ่าน AGENCY**

**เงื่อนไขการจอง ช่วงเทศกาลมกราคม 10,000 บาท**

**\*\*\* เมื่อชำระค่ามัดจำแล้วถือว่ารับทราบเงื่อนไขการจองทัวร์ทุกประการ \*\*\***

**พร้อมส่งสำเนาหน้าพาสปอร์ตให้เจ้าหน้าที่จองทัวร์ / ส่วนที่เหลือจ่ายก่อนเดินทาง 30 วัน**

**\*\*\* กรุณาตรวจสอบพาสปอร์ต ต้องมีอายุใช้งานเหลือไม่น้อยกว่า 6 เดือน นับจากวันเดินทาง\*\*\***

**หมายเหตุ** โปรแกรมการเดินทางอาจเปลี่ยนแปลงตามความเหมาะสม บริษัทฯ ขอสงวนสิทธิ์ในการปรับเปลี่ยนราคา หากมีการปรับขึ้นของภาษีน้ำมันของสายบินหรือการเปลี่ยนแปลงกฎการเข้าประเทศที่มีค่าใช้จ่ายเพิ่มเติม

**อัตราโดยรวม**

- ❖ ค่ารถโค้ชปรับอากาศบริการตลอดการเดินทางตามรายการทัวร์
- ❖ ตัวเครื่องบินและภาษีน้ำมันตามรายการ ไป/กลับตามกำหนดการของคณะทัวร์ รวมน้ำหนักกระเป๋า 30 กก.
- ❖ ค่าอาหาร และเครื่องดื่มที่ระบุไว้ในรายการ
- ❖ ค่าที่พัก 3 คืนพักห้องละ 2-3 ท่าน
- ❖ ค่าบัตรเข้าชมสถานที่ท่องเที่ยวต่าง ๆ ตามรายการที่ได้ระบุไว้
- ❖ ค่าประกันอุบัติเหตุในการเดินทาง 1,000,000 บาท (ขึ้นอยู่กับเงื่อนไขของกรมธรรม์เฉพาะเหตุการณ์ที่เกิดขึ้นระหว่างวันเดินทางเท่านั้นโดยจะต้องใช้ใบรับรองแพทย์และใบเสร็จรับเงินในการเบิก)

**อัตราที่ไม่รวม**

- ❖ ค่าทิปไกด์+ค่าทิปคนขับรถเหมาจ่ายท่านละ 1,500 บาทชำระที่สนามบิน (ไม่รวมค่าทิปหัวหน้าทัวร์ตามความพึงพอใจ)
- ❖ ค่าทำหนังสือเดินทางไทย และค่าธรรมเนียมสำหรับผู้ถือพาสปอร์ตต่างชาติ รวมถึง VACCINE PASSPORT
- ❖ ค่าอาหาร และเครื่องดื่มที่ไม่ได้ระบุไว้ในรายการ



- ❖ ค่าใช้จ่ายอื่นๆ ที่มีได้ระบุไว้ในรายการ เช่น ค่าซักรีด โทรศัพท์ ค่ามินิบาร์ ฯลฯ
- ❖ ภาษีมูลค่าเพิ่ม 7% และภาษีหัก ณ ที่จ่าย 3%

#### เอกสารที่ใช้ในการเดินทาง

- ❖ หนังสือเดินทางที่มีวันกำหนดอายุใช้งานเหลือไม่น้อยกว่า 6 เดือน นับจากวันที่จะออกเดินทาง
- ❖ เอกสารวัคซีน E-Vaccine Certificate International

#### เงื่อนไขการจองทัวร์

**หากไม่ได้ร่วมบริการทานอาหาร หรือค่าตัวเข้าชมใดๆ ในกรณีจองทัวร์ไม่สามารถคืนเงินได้ เนื่องจากค่าบริการที่ต่างประเทศเป็นแบบเหมาจ่าย**

1. เนื่องจากตัวเครื่องบินต้องเดินทางตามวันที่ ที่ระบุบนหน้าตั๋วเท่านั้น จึงไม่สามารถยกเลิก หรือเปลี่ยนแปลงการเดินทางใด ๆ ทั้งสิ้น ถ้ากรณียกเลิก หรือเปลี่ยนแปลงการเดินทาง ทางบริษัทฯ ขอสงวนสิทธิ์ในการคืนเงินทั้งหมดหรือบางส่วนให้กับท่าน
2. กรณีที่กองตรวจคนเข้าเมืองทั้งที่กรุงเทพฯ และในต่างประเทศปฏิเสธมิให้เดินทางออกหรือเข้าประเทศที่บริษัทระบุในรายการเดินทาง บริษัทฯ ขอสงวนสิทธิ์ไม่คืนค่าบริการไม่ว่ากรณีใด ๆ
3. ทางบริษัทฯ จะไม่รับผิดชอบใดๆ ทั้งสิ้น หากท่านใช้บริการของทางบริษัทฯ ไม่ครบ อาทิ ไม่เที่ยวบางรายการ, ไม่ทานอาหารบางมื้อ เพราะค่าใช้จ่ายทุกอย่าง ทางบริษัทฯ ได้ชำระค่าใช้จ่ายให้ตัวแทนต่างประเทศแบบเหมาขาด
4. **ค่าทัวร์เป็นแบบเหมาจ่ายกับบริษัททัวร์ในต่างประเทศ ไม่สามารถคืนเงินค่าทัวร์ในทุกกรณี**
5. ทางบริษัทฯ จะไม่รับผิดชอบใดๆ ทั้งสิ้น หากเกิดสิ่งของสูญหายจากการโจรกรรม และ/หรือ เกิดอุบัติเหตุที่เกิดจากความประมาทของตัวนักท่องเที่ยวเอง
6. เมื่อท่านตกลงชำระเงินไม่ว่าทั้งหมดหรือบางส่วนกับทางบริษัทฯ ทางบริษัทฯ จะถือว่าท่านได้ยอมรับในเงื่อนไขข้อตกลงต่างๆ ที่ได้ระบุไว้แล้วทั้งหมด

#### หมายเหตุ

- ❖ หากคณะเดินทางไม่ถึง 10 ท่านคืนเงินเต็มจำนวน
- ❖ หากมีเหตุสุดวิสัยอันเกิดจากประกาศสถานการณ์โควิดทำให้เดินทางไม่ได้ อ้างอิงตาม พรบ. ธุรกิจนำเที่ยว หักค่าใช้จ่ายที่เกิดขึ้นจริงโดยมีใบเสร็จยืนยันกับลูกค้า
- ❖ **เรื่องห้องพักช่วงเทศกาล** ห้องพักรัที่ลูกค้าระบุตอนจองทัวร์ ทางบริษัทฯ จะ Request ให้ทางโรงแรมตามขั้นตอน ในบางครั้งโรงแรมอาจเปลี่ยนชนิดห้องพักของลูกค้า ณ วันเข้าพัก แต่ทางบริษัทฯ ยืนยันว่าจะเพียงพอต่อจำนวนลูกค้า เช่น  
Request สำหรับเตียง Double Bed หากห้องไม่พอ อาจจะเป็นห้อง TWIN ขยับเตียงให้ชิดกัน  
Request สำหรับเตียง Triple Bed หากห้องไม่พอ จะจัดให้เป็น 2ห้อง โดยไม่เก็บเงินเพิ่ม ตามเงื่อนไขของโรงแรมที่จอง
- ❖ บริษัทฯ ขอสงวนสิทธิ์ที่จะเปลี่ยนแปลงรายละเอียดบางประการในทัวร์นี้ เมื่อเกิดเหตุจำเป็นสุดวิสัยจนไม่อาจแก้ไขได้และจะไม่รับผิดชอบใดๆ ในกรณีที่สูญหาย สูญเสียหรือได้รับบาดเจ็บที่นอกเหนือความรับผิดชอบของหัวหน้าทัวร์และเหตุสุดวิสัยบางประการ เช่น การนัดหยุดงาน ภัยธรรมชาติ การจลาจล ต่างๆ เนื่องจากรายการ



ทัวร์นี้เป็นแบบเหมาจ่ายเบ็ดเสร็จ หากท่านสะดวกสิทธิการใช้บริการใดๆ ตามรายการ หรือถูกปฏิเสธการเข้าประเทศไม่ว่าในกรณีใดก็ตาม ทางบริษัทฯ ขอสงวนสิทธิ์ไม่คืนเงินในทุกกรณี

- ❖ บริษัทฯมีสิทธิที่จะเปลี่ยนแปลงหรือปรับเปลี่ยนรายการได้ตามความเหมาะสมบริษัทขอสงวนสิทธิ์ที่จะเลื่อนการเดินทางในกรณีที่มีผู้ร่วมคณะไม่ถึง 15 ท่าน การไม่รับประทานอาหารเช้าไม่เที่ยวตามรายการ ไม่สามารถขอหักค่าบริการคืนได้ เพราะการชำระค่าทัวร์เป็นไปในลักษณะเหมาจ่าย เมื่อท่านได้ชำระเงินมัดจำหรือทั้งหมด ไม่ว่าจะเป็นการชำระผ่านตัวแทนของบริษัทฯ หรือชำระโดยตรงกับทางบริษัทฯ ทางบริษัทฯ จะขอถือว่าท่านรับทราบและยอมรับเงื่อนไขต่างๆ
- ❖ บริษัทฯไม่รับผิดชอบค่าเสียหายในเหตุการณ์ที่เกิดจากสายการบิน ภัยธรรมชาติ ปฏิบัติและอื่นๆที่อยู่นอกเหนือการควบคุมของทางบริษัทฯหรือค่าใช้จ่ายเพิ่มเติมที่เกิดขึ้นทางตรงหรือทางอ้อม เช่น การเจ็บป่วย, การถูกทำร้าย, การสูญหาย, ความล่าช้า หรือจากอุบัติเหตุต่างๆ