



UPDATE : 04 / 07 / 65



ทัวร์เกาหลี 5 วัน 3 คืน

ซัมเมอร์พระราช

โคมไฟ & นุ่ก่า พักไม่ทิ้งใจ!

KR02_LJ



ทำดิมนับ



บันเรียวไลท์



สะพานแก้ว

เริ่มต้น

19,999

กำหนดการเดินทาง

■ กรกฎาคม - กันยายน 2565

เที่ยวสบายใจ
บริการลงทะเบียนใช้ 3 App

- สนุกเต็มวันกับสวนสนุกเอเวอร์แลนด์
- เกมฟรี!! ประกันคุ้มครองอุบัติเหตุ
- บริการลงทะเบียน!! K-ETA / Q-CODE / จอง RT-PCR เกาหลี



ใส่ชุดอันนุก



โซลทาวเวอร์



BBQ เกาหลี

โดยสายการบิน จินแอร์ (LJ)

เดินทาง : กรกฎาคม - กันยายน 2565



ตารางบิน (ชั้นเครื่องสุวรรณภูมิ)

ขาไป	LJ 002	กรุงเทพ (BKK) - อินชอน (ICN)	เวลา 01.45 - 09.05 น.
ขากลับ	LJ 001	อินชอน (ICN) - กรุงเทพ (BKK)	เวลา 20.55 - 00.35+ น.

รายการโปรแกรมทัวร์

วันแรก กรุงเทพฯ - สนามบินสุวรรณภูมิ - สนามบินอินชอน (ประเทศเกาหลีใต้)

22.30 น. พร้อมกัน ณ สนามบินสุวรรณภูมิ อาคารผู้โดยสารขาออก ชั้น 4 ประตูทางเข้า 7 เคาน์เตอร์ K สายการบิน **จินแอร์ (LJ)** โปรดสังเกตป้ายต้อนรับที่สนามบิน **"HAPPY TOGETHER"** โดยมีไกด์คอยให้การต้อนรับ และอำนวยความสะดวกแก่ท่าน

วันที่สอง สนามบินอินชอน - ตรวจ RT-PCR - ไซนันทาวน์เกาหลี - ชมหมู่บ้านเทพนิยาย ล่องเรือเฟอร์รี่ @ วอมิโด - ปั่นจักรยานบนรางรถไฟ Rail Bike เลียบชายทะเล เข้าสู่โรงแรมที่พัก

01.45 น. เดินทางสู่ประเทศ **เกาหลีใต้** โดยสายการบิน **จินแอร์ (LJ)** เที่ยวบิน **LJ 002**

09.05 น. ถึง **สนามบินนานาชาติอินชอน** ประเทศเกาหลีใต้ หลังผ่านขั้นตอนการตรวจคนเข้าเมือง และรับสัมภาระเรียบร้อยแล้ว (เวลาท้องถิ่นประเทศเกาหลีใต้ เร็วกว่าประเทศไทย 2 ชั่วโมง)

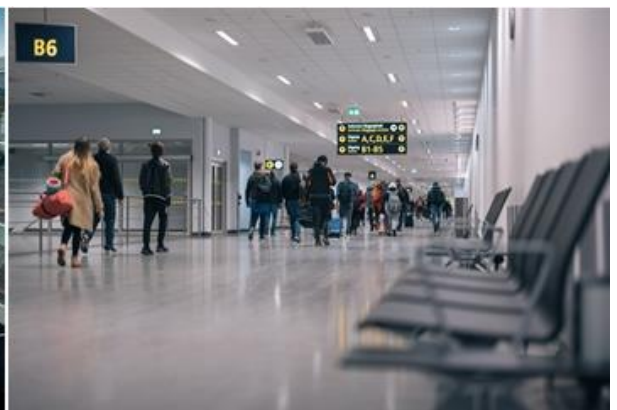

เมื่อผ่านขั้นตอนการตรวจคนเข้าเมืองแล้ว (ผ่าน ตม. เกาหลีแล้ว) นำท่านไปตรวจ COVID-19 แบบ RT-PCR ที่สนามบินอินชอน ท่านละ 80,000 วอน (ไม่รวมในค่าทัวร์)



ตามนโยบายและกฎระเบียบการเข้าประเทศเกาหลีใต้ที่สนามบินนานาชาติอินชอน
เมื่อทราบผลตรวจ RT-PCR เรียบร้อยแล้ว



จากนั้นนำท่านไปเดินเล่น “**ไชน่าทาวน์**” (CHINA TOWN) บอกเลยว่าที่เกาหลีก็มีไชน่าทาวน์ แหล่งช้อปปิ้งของกินของใช้ อารมณ์เหมือนมาเดินเยาวราชบ้านเราเลยที่เดียว บรรยากาศในเมืองนี้ เหมือนหลุดเข้าไปอยู่ในเมืองจีน อย่างนั้นเลย อาหารที่ขาย ขนมต่างๆ ล้วนเป็นวัฒนธรรมที่ส่งผ่านมาจากประเทศจีน จากนั้นนำท่านไปแวะถ่ายรูปกับ “**หมู่บ้านเทพนิยาย**” (DONGHWA VILLAGE) เป็นถนนเส้นเล็กๆ แต่น่าเดินถ่ายรูปมาก เนื่องจากถนนเส้นนี้ เต็มไปด้วยบ้านที่มีการเพนท์กำแพงหลากหลายสีสันทึ่มผนังบ้าน ทั้งกำแพงและทางเดินต่างๆ ที่ให้ความรู้สึกราวเหมือนอยู่ในโลกของเทพนิยายสุดโด่งดัง รวมถึงการ์ตูนดิสนีย์ ไม่ว่าจะเป็น ปิเตอร์แพน อลาดีน หนูน้อยหมวกแดง จากหมู่บ้านที่เคยเจียบเหงากลับกลายเป็นหมู่บ้านที่ดึงดูดนักท่องเที่ยวทั้งชาวเกาหลีเอง หรือแม้กระทั่งชาวต่างชาติได้อย่างมากมาย





เที่ยง รับประทานอาหารกลางวัน ณ ร้านอาหาร (เมนูจางมยอน บะหมี่ซอสตำเกาหลี) (1)



จากนั้นนำท่านไป “ขึ้นเรือเฟอร์รี่” ที่ท่าเรือWOLMIDO เพื่อเดินทางไปยังยองจงโด จากนั้นนำท่านไปสนุกกับการ “ปั่นจักรยานบนรางรถไฟ” YEONGJONGDO SEASIDE ให้ท่านได้ชมวิวทะเลตลอดเส้นทาง และวิวทิวทัศน์ของดอกไม้ที่ผลิบานอยู่ 2 ข้างทาง สถานที่แห่งนี้เป็นที่พักผ่อนที่ใกล้ที่สุดไปยังกรุงโซล นักท่องเที่ยวสามารถมาปั่นจักรยานบนรางรถไฟริมทะเล และชื่นชมความงามของทะเลตะวันตก จากเกาะวอลมิโด (Wolmido Island) ถึงสะพานอินชอน (Incheon Bridge) ระยะทางไปกลับทั้งหมด 5.6 กิโลเมตร ให้ท่านได้เพลิดเพลินใช้เวลากับครอบครัวในการปั่นจักรยานชมวิวก่อน 2 ข้างทาง

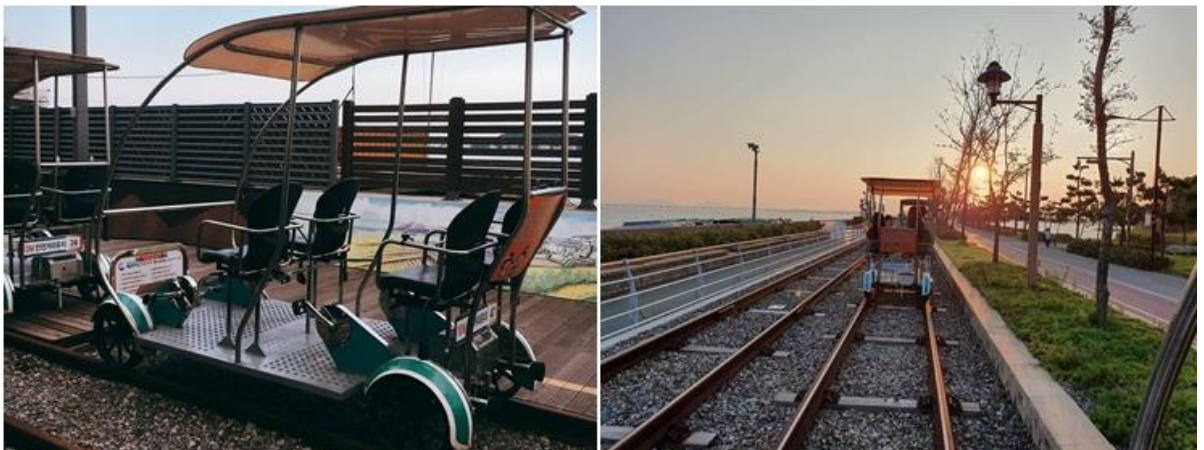

เย็น รับประทานอาหารเย็น ณ ร้านอาหาร (เมนูโอซั่มพูลโกกิ หมูปลาทูหมักผัดซอสพริกเกาหลี) (2)
เข้าสู่ที่พัก YEONGJONG INTERNATIONAL หรือ INCHEON BENIKIA หรือเทียบเท่า

วันที่สาม ให้ท่านได้สนุกกับเครื่องเล่นนานาชนิด ณ สวนสนุก EVERLAND (เต็มวัน!!)
พาท่านไปช้อปปิ้งตลาดซองแด (ย่านมหาลัยซงอิก) แหล่งรวมสินค้าแฟชั่นราคาถูก



เช้า **รับประทานอาหารเช้า ณ โรงแรมที่พัก หรือ (Set คิมบัม + นมกล้วย) (3)**

จากนั้นพาท่านสนุกสนานเต็มอิ่ม ที่ **สวนสนุกเอเวอร์แลนด์ EVERLAND** เป็นสวนสนุกกลางแจ้งที่ใหญ่ที่สุดของประเทศเกาหลี ตั้งอยู่ท่ามกลางหุบเขา **ในช่วงซัมเมอร์นี้** ภายในสวนสนุกแห่งนี้ จะหอมล้อมไปด้วยดอกไม้บานาพันธุ์ ทั้งงดงามจนท่านคิดว่าเป็นดอกไม้ปลอมเลยทีเดียว ให้ท่านได้สนุกสนานกับเครื่องเล่นนานาชนิด อาทิ T-Express (รถไฟรางไม้) รถไฟเหาะ หนองสะบัด ล่องแก่ง การ์ตูน 4 มิติ บ้านหมุน บ้านผีสิง และในสวนสนุกแห่งนี้ **ท่านจะได้ชมความน่ารักของหมีสีน้ำตาล ที่แสนรู้สามารถทำตามคำสั่งของเจ้าหน้าที่ที่ให้ชม ทั้งเดิน เต้น และโยนลูกบอล รับรองว่าท่านอดหลงรักไม่ได้เลยทีเดียว** อีกทั้งท่านจะได้พบ เสือ สิงโตเจ้าป่า หมีดำ ฯลฯ





เที่ยง **รับประทานอาหารกลางวัน ณ สวนสนุกเอเวอร์แลนด์ แบบคูปอง (4)**

จากนั้น นำท่านไปช้อปปิ้งต่อที่ **“ตลาดซองแด”** แหล่งรวมสินค้าแฟชั่นสำหรับวัยรุ่น อยู่ใกล้กับมหาวิทยาลัยสงอก หนึ่งในมหาวิทยาลัยชื่อดังของประเทศเกาหลี ภายในถนนเส้นนี้เต็มไปด้วยสินค้าแฟชั่น ทั้งร้านค้า 2 ชั้นทาง แผงลอย เสื้อผ้าแฟชั่น รองเท้า แว่นตา กระเป๋าราคาถูกๆ รวมไปถึงร้านแบรนด์เนมอย่าง H&M และ ZARA อีกทั้งเป็นสตรีทฟู้ดที่มีอาหาร เครื่องดื่ม และขนมทานเล่น ให้เลือกทานตลอด 2 ชั้นทาง



ค่ำ **รับประทานอาหารเย็น ณ ร้านอาหาร เมนู BBQ ปิ้งย่างสไตล์เกาหลี (5)**

เข้าสู่ที่พัก YEONGJONG INTERNATIONAL หรือ INCHEON BENIKIA หรือเทียบเท่า

วันที่สี่ **น้ำมันสนเข็มแดง - ช้อปปิ้งเครื่องสำอางปลอดภาษี COSMETIC OUTLET**
โรงงาน紗หรัย + ใส่ชุดฮันบก - ชมพระราชวังเคียงบ็อกคุง - ช้อปปิ้งดิวตี้ฟรี
อิสระช้อปปิ้ง ณ ตลาดเมียงดง (ตลาดดังของเกาหลี)

เช้า **รับประทานอาหารเช้า ณ โรงแรมที่พัก หรือ (Set คิมบับ + นมกล้วย) (6)**

จากนั้นพาท่านไปชม **“น้ำมันสนเข็มแดง” RED PINE** สมุนไพรชื่อดังที่ได้รับความนิยมมาก เพราะมีสรรพคุณช่วยลดระดับน้ำตาลในเส้นเลือด ช่วยละลายไขมันในเส้นเลือด ล้างสารพิษหรือดีท็อกซ์ เลือดให้สะอาดและเพิ่มการไหลเวียนของเลือดได้สะดวกขึ้น **เหมาะกับผู้ป่วยโรคเบาหวาน ความดัน ไขมันอุดตันในเส้นเลือด คอเลสเตอรอลในเลือดสูง และ โรคไขข้อเสื่อม** จากนั้นนำท่านช้อปปิ้ง **“เครื่องสำอางปลอดภาษี” COSMETIC OUTLET** เครื่องสำอางชั้นนำของเกาหลี อาทิ โบท์อกหน้าเด็ก **หน้ากาก LED ช่วยฟื้นฟูสภาพผิว, SNAIL CREAM**



(ครีมหอยทาก) , ครีมบำรุงต่างๆ , CC ครีม ซึ่งราคาถูกกว่าที่เมืองไทยเกือบเท่าตัว และบางผลิตภัณฑ์ยังไม่มีขายในไทย



จากนั้น พาท่านชม **โรงงานสาหร่ายเกาหลี** ให้ท่านได้ชมกรรมวิธีในการผลิตสาหร่ายเกาหลีแสนอร่อย พร้อมชิมสาหร่าย หรือจะซื้อเป็นของฝากกลับบ้านก็ได้ จากนั้นพาท่านไปสวยหล่อแบบหนุ่มสาวเกาหลี กับการสวมชุดประจำชาติเกาหลี **“ชุดฮันบก”** ให้ท่านได้ถ่ายรูปตามอัธยาศัยและเก็บภาพความประทับใจ จากนั้นนำท่านไปเรียนรู้เกี่ยวกับการ **ทำคิมบับ(ข้าวห่อสาหร่าย)** อาหารง่ายๆที่คนเกาหลีนิยมรับประทาน คิม แปลว่า สาหร่าย บับ แปลว่า ข้าว จะเป็นแท่งยาวๆ หั่นเป็นชิ้นๆ พอดีคำ จิ้มกับโชยุ ญี่ปุ่นหรือวาซาบิก็ได้

เที่ยง

รับประทานอาหารกลางวัน ณ ร้านอาหาร เมนูชาบู ชาบู (7)



จากนั้นนำท่านชม **พระราชวังเคียงบกุง** เป็นทั้งสัญลักษณ์และแหล่งท่องเที่ยวยอดฮิตของกรุงโซล หน้าพระราชวังจะมีทหารเวรยามผลัดเปลี่ยนยืนประจำการ ซึ่งเป็นที่น่าสนใจของนักท่องเที่ยวที่ได้ถ่ายรูป พระราชวังที่มีขนาดใหญ่และเก่าแก่ที่สุดในกรุงโซล สร้างขึ้นในปี 1394 ในสมัยพระเจ้าแทโจ ราชวงศ์โชซอน ในช่วงฤดูหนาว พระราชวังแห่งนี้จะปกคลุมไปด้วยหิมะขาวโพลนสวยงาม จนต้องเก็บภาพความประทับใจไว้เลยทีเดียว



จากนั้นนำท่าน “**ช้อปปิ้งสินค้าแบรนด์เนม**” **SHINSEGAE DUTY FREE** อาทิ นาฬิกา,แว่นตา, กระเป๋า, น้ำหอม **เครื่องสำอางแบรนด์ ชั้นดัง** อาทิ **SULWHASOO , LANEIGE , SHISEIDO, SKII** และ **กระเป๋าแบรนด์ดัง** อาทิ **MCM , LOUIS VUITTON, CHANEL**



จากนั้นยังไม่พอนำท่านไปช้อปปิ้งต่อกันที่ “**ตลาดเมียงดง**” **MYEONGDONG** ตลาดแห่งนี้ท่านจะพบกับสินค้า อาทิ เสื้อผ้าแฟชั่น แบรนด์ดังต่าง ๆ ZARA , SPAO , Uniqlo หรือ รองเท้าแบรนด์ NIKE Adidas หรือจะเลือกช้อปปิ้งเครื่องสำอางที่มีให้ท่านได้เลือกซื้อมากมาย **ที่สำคัญตลาดแห่งนี้ยังโด่งดังเรื่อง Food Street อีกด้วย** 2 ซ้างทางยังมีร้านอาหารเกาหลี อาหารญี่ปุ่นหรืออาหารอิตาเลียน ให้ท่านเลือกทาน หรือจะเป็นของทานเล่น อาทิ ตีอกบ็อกกกี ขนมปลาไส้ถั่วแดง เกาลัดคั่วร้อน ๆ ขนมเค้กไข่ เครื่องดื่มต่าง ๆ และอื่น ๆ อีกมากมาย

คำ **อิสระอาหารเย็น ตามอัธยาศัย เพื่อให้ท่านได้สะดวกในการช้อปปิ้ง**

นำท่านเข้าสู่ที่พัก SKYPARK MYEONGDONG 3 หรือ ระดับเทียบเท่า

วันที่ห้า **หอคอยโซลทาวเวอร์ (คล้องกุญแจคู่รัก) - ศูนย์โสมเกาหลี - ฮ็อกเก็ตนามู**
แวะถ่ายรูปกับสะพานแก้ว - ร้านละลายเงินวอน - สนามบินอินชอน

เช้า **รับประทานอาหารเช้า (Set คิมบับ + นมกล้วย) (8)**

นำท่านขึ้นเคเบิลคาร์ไปสู่ด้านบนของ **N'SEOUL TOWER (ไม่รวมค่าขึ้นเคเบิลคาร์)** พาท่านเช็กอินแลนด์มาร์คดังของกรุงโซล **เขานัมซาน** ภูเขาเพียงลูกเดียวใจกลางกรุงโซล 1 ใน 17 หอคอยเมืองที่สูงที่สุดในโลก สูงถึง 480 เมตร เหนือระดับน้ำทะเล **อิสระให้ท่านชมวิวยุคโบราณจากบ้านเมืองเกาหลี หรือ จะคล้องกุญแจคู่รัก**



คนเกาหลีมีความเชื่อว่าถ้ามาคล้องกุญแจคู่รักที่นี่ **“จะทำให้รักกันยืนยาวไม่พรากจากกัน”** จากนั้นนำท่านรู้จักและเข้าใจ **สมุนไพรสมุนไพร** ที่ช่วยเสริมสร้างความแข็งแรงให้แก่ระบบย่อยอาหารและปอด ช่วยทำให้จิตใจสงบและเพิ่มพลังกำลังโดยส่วนรวมสรรพคุณทางการแพทย์ ช่วยบำรุงหัวใจ ป้องกันโรคหัวใจขาดเลือด เสริมประสิทธิภาพทางเพศ ลดและป้องกันมะเร็งและเร็ว ๆ นี้ โสมเกาหลีอาจจะได้จดทะเบียนมรดกโลกโดยองค์การยูเนสโก จากนั้นนำท่านรู้จักและเข้าใจ **“ศูนย์สมุนไพรฮ็อกเก็ตนามู”** ชาวเกาหลีนิยมนำมารับประทาน เพื่อช่วยป้องกันโรคตับแข็งไม่ให้ถูกทำลายจากการดื่มกาแฟ บุหรี่ แอลกอฮอล์ สารตกค้างจากอาหารและยา

เที่ยง **รับประทานอาหารกลางวัน ณ ร้านอาหาร เมนู จิมดัก ไก่พะโล้ผัดกับวุ้นเส้นเกาหลี!! (9)**



แวะถ่ายรูปกับสะพานแก้ว **“อารามารู” (Aramaru Skywalk)** จุดชมวิวที่มีความหวาดเสียวเล็กๆ สำหรับคนที่กลัวความสูง เพราะพื้นเป็นกระจกใส มองลงไปเห็นแม่น้ำที่อยู่สูงชันมากกว่า 45 เมตร ถ้ามาตอนกลางวันจะเห็นชัดกว่ามาก แต่ถ้ามาตอนกลางคืนก็จะมีแสงไฟสวยๆ โรแมนติก อิศระให้ท่านได้ถ่ายรูปตามอัธยาศัย จากนั้นนำท่านเตรียมตัวกลับกรุงเทพฯ แวะซื้อของฝากที่ **“ร้านละลายเงินวอน”** อิศระให้ท่านได้เลือกซื้อขนมเป็นของฝาก อาทิ ป็อกกีรสต่างๆ บราวนี่ ช็อกโกแลต ต็อกบ็อกกีแช่แข็ง ถั่วอัลมอน สาหร่ายหลากรส เหล้าโซจู หรือ มาฆ่าเกาหลีที่มีให้เลือกมากมาย ฯลฯ



ได้เวลาอันสมควร...นำทุกท่านเดินทางสู่สนามบินอินชอน เพื่อทำการเช็คอินตัวเครื่องบิน

20.55 น. เดินทางสู่ประเทศไทย โดยสายการบิน **จินแอร์ (LJ)** เที่ยวบิน LJ 001

00.35+ น. คณะเดินทางถึง **สนามบินสุวรรณภูมิ** โดยสวัสดิภาพพร้อมความประทับใจ

**** ขอสงวนสิทธิ์รับจองเฉพาะลูกค้าที่ฉีดวัคซีนครบโดสแล้วเท่านั้น ****

**** ค่าทริปไกด์ทางบริษัทขออนุญาตเก็บที่สนามบินสุวรรณภูมิ ****

➤ เอกสารที่ต้องใช้สำหรับเตรียมตัวก่อนเดินทาง

- พาสปอร์ตตัวจริง อายุการใช้งานต้องเหลือมากกว่า 6 เดือน
- กรณีเด็กอายุต่ำกว่า 12 ปี / ตั้งครรภ์ / ผู้สูงอายุ 65ปีขึ้นไป **ที่ยังไม่ได้ฉีดวัคซีน จะต้องเดินทางพร้อมผู้ปกครองที่ฉีดวัคซีนครบ ต้องมี RT-PCR ใบรับรองผลการตรวจเป็นภาษาอังกฤษ ภายใน 48 ชม. ก่อนการเดินทาง**
- เอกสารใบรับรองที่ได้รับวัคซีนป้องกันโควิด 19 ครบ 2 เข็ม (Vaccinated Certificate) ที่ออกโดยกรมควบคุมโรค กระทรวงสาธารณสุข **(จากแอปหมอพร้อม)**
- เอกสาร E-Vaccine passport (International Vaccinated Certificate) ที่ออกโดยกรมควบคุมโรค กระทรวงสาธารณสุข **(จากแอปหมอพร้อม)**
- ผลตรวจ ATK และ มีใบรับรองผลการตรวจ ไม่เกิน 24 ชม. **(ภาษาอังกฤษ)**

➤ ขั้นตอนก่อนเดินทางก่อนเข้าเกาหลี

สำหรับนักท่องเที่ยวที่จะเดินทางเข้าประเทศเกาหลี จะต้องลงทะเบียน 4 App ดังนี้

- ลงทะเบียน K-ETA เพื่อไม่ต้องทำวีซ่าเข้าเกาหลี **(ทางทัวร์ลงทะเบียนให้)** **เพิ่ม 600.- / ท่าน**
- ลงทะเบียน Q-CODE เพื่อไม่ต้องกักตัวที่เกาหลี **(ทางทัวร์ลงทะเบียนให้)**



ผู้ที่สามารถทำการลงทะเบียนได้จะต้องเป็นบุคคลที่ได้รับการฉีดวัคซีนที่รับรองโดยองค์การอนามัยโลก และ **ต้องได้รับการฉีดเข็มที่ 2 เกิน 14 วันขึ้นไป แต่จะต้องไม่เกิน 180 วัน กรณีเข็ม 2 เกิน 180 วันต้องฉีดกระตุ้นเข็มที่ 3 แล้วเท่านั้น**

☑ ลงทะเบียน จอง RT-PCR ที่เกาหลี (ทางทัวร์จองให้) **ลูกค้าจ่ายหน้างาน 80,000 วอน**

➤ เอกสารที่ใช้ในการลงทะเบียน K-ETA

- รูปถ่ายหน้าพาสปอร์ต (ถ่ายเฉพาะหน้าที่มีข้อมูลส่วนตัว)
- รูปถ่ายพื้นหลังสีขาว (ขอไฟล์รูปจากร้านถ่ายรูป)
- เอกสารการทำงาน เช่น นามบัตร , หนังสือรับรองการทำงาน (ถ้ามี)

(ตัวอย่างรูปถ่าย)



(ตัวอย่างถ่ายหน้าพาสปอร์ต)



➤ เอกสารที่ใช้ในการลงทะเบียน Q-CODE

- รูปถ่ายหน้าพาสปอร์ต (สแกนเป็นไฟล์รูปภาพ)
- เอกสารผลการตรวจหาเชื้อโควิด-19 เป็นลบ โดยการตรวจด้วยวิธี ATK ไม่เกิน 24 ชม. ก่อนเดินทาง (ขอเป็นไฟล์ JPEG หรือ ไฟล์ PDF)



อัตราค่าบริการ : เดินทางกรกฎาคม - กันยายน 65

กรกฎาคม 2565	ราคา / ท่าน
วันที่ 04 - 08 กรกฎาคม 2565	19,999.-
วันที่ 13 - 17 กรกฎาคม 2565	21,999.-
วันที่ 18 - 22 กรกฎาคม 2565	19,999.-
วันที่ 21 - 25 กรกฎาคม 2565	21,999.-
วันที่ 27 - 31 กรกฎาคม 2565	23,999.-
สิงหาคม 2565	ราคา / ท่าน
วันที่ 03 - 07 สิงหาคม 2565	21,999.-
วันที่ 04 - 08 สิงหาคม 2565	21,999.-
วันที่ 05 - 09 สิงหาคม 2565	21,999.-
วันที่ 06 - 10 สิงหาคม 2565	20,999.-
วันที่ 09 - 13 สิงหาคม 2565	20,999.-
วันที่ 10 - 14 สิงหาคม 2565	23,999.-
วันที่ 11 - 15 สิงหาคม 2565	23,999.-
วันที่ 12 - 16 สิงหาคม 2565	21,999.-
วันที่ 13 - 17 สิงหาคม 2565	20,999.-
วันที่ 17 - 21 สิงหาคม 2565	21,999.-



วันที่ 18 - 22 สิงหาคม 2565	21,999.-
วันที่ 22 - 26 สิงหาคม 2565	19,999.-
วันที่ 23 - 27 สิงหาคม 2565	20,999.-
วันที่ 24 - 28 สิงหาคม 2565	21,999.-
วันที่ 25 - 29 สิงหาคม 2565	21,999.-
วันที่ 26 - 30 สิงหาคม 2565	21,999.-
วันที่ 27 - 31 สิงหาคม 2565	20,999.-
วันที่ 28 ส.ค. - 1 ก.ย. 65	19,999.-
วันที่ 29 ส.ค. - 2 ก.ย. 65	19,999.-
วันที่ 30 ส.ค. - 3 ก.ย. 65	20,999.-
วันที่ 31 ส.ค. - 4 ก.ย. 65	21,999.-
กันยายน 2565	ราคา / ท่าน
วันที่ 01 - 05 กันยายน 2565	21,999.-
วันที่ 02 - 06 กันยายน 2565	21,999.-
วันที่ 03 - 07 กันยายน 2565	20,999.-
วันที่ 04 - 08 กันยายน 2565	19,999.-
วันที่ 05 - 09 กันยายน 2565	19,999.-
วันที่ 06 - 10 กันยายน 2565	20,999.-
วันที่ 07 - 11 กันยายน 2565	21,999.-



วันที่ 08 - 12 กันยายน 2565	21,999.-
วันที่ 09 - 13 กันยายน 2565	21,999.-
วันที่ 10 - 14 กันยายน 2565	20,999.-
วันที่ 11 - 15 กันยายน 2565	19,999.-
วันที่ 12 - 16 กันยายน 2565	19,999.-
วันที่ 13 - 17 กันยายน 2565	20,999.-
วันที่ 14 - 18 กันยายน 2565	21,999.-
วันที่ 15 - 19 กันยายน 2565	21,999.-
วันที่ 16 - 20 กันยายน 2565	21,999.-
วันที่ 17 - 21 กันยายน 2565	20,999.-
วันที่ 18 - 22 กันยายน 2565	19,999.-
วันที่ 19 - 23 กันยายน 2565	19,999.-
วันที่ 20 - 24 กันยายน 2565	20,999.-
วันที่ 21 - 25 กันยายน 2565	21,999.-
วันที่ 22 - 26 กันยายน 2565	21,999.-
วันที่ 23 - 27 กันยายน 2565	21,999.-
วันที่ 24 - 28 กันยายน 2565	20,999.-
วันที่ 25 - 29 กันยายน 2565	19,999.-
วันที่ 26 - 30 กันยายน 2565	19,999.-
วันที่ 27 ก.ย. - 1 ต.ค 65	20,999.-



วันที่ 28 ก.ย. - 2 ต.ค 65	21,999.-
วันที่ 29 ก.ย. - 3 ต.ค 65	21,999.-

***** พักเดี่ยว จ่ายเพิ่ม 5,000 บาท*** // ไม่มีราคาเด็ก**

***** เด็กทารกอายุไม่เกิน 2 ขวบ ราคา 8,900 บาท *****

อัตราโดยรวม

- ✓ ค่าตั๋วเครื่องบินไป-กลับ กรุงเทพ - อินชอน - กรุงเทพ (สายการบินจินแอร์)
- ✓ ค่าอาหารทุกมื้อ ตามที่ระบุในรายการ
- ✓ ไกด์คอยดูแลท่านตลอดทั้งทริป
- ✓ ค่าเข้าชมสถานที่เที่ยวต่างๆ
- ✓ ค่าโรงแรมที่พัก 3 คืน + พร้อมอาหารเช้า
- ✓ รถบัสพร้อมคนขับดูแลตลอดทั้งทริป
- ✓ ค่าประกันคุ้มครองอุบัติเหตุ ตลอดทริปการเดินทาง
- ✓ **ค่าน้ำหนักกระเป๋าโหลด ท่านละ 15 กก. / หิ้วขึ้นเครื่องได้ 7 กก.**

อัตราที่ไม่รวม

- ✗ **ค่าลงทะเบียน K-ETA 600 บาท / ท่าน**
- ✗ **ค่าตรวจ RT-PCR ที่เกาหลี 80,000 วอน**
- ✗ **ค่าทิปคนขับรถ ไกด์ท้องถิ่น หัวหน้าทัวร์ 1,500 บาท / ท่าน / ทริปการเดินทาง**
- ✗ **ค่าประกันสุขภาพในต่างประเทศ (คุ้มครองค่ารักษาพยาบาล) กรณีลูกค้าต้องการซื้อเพิ่ม**
- ✗ **กรณีปรับเพิ่มอัตราค่าภาษีเชื้อเพลิงและประกันวินาศภัยทางอากาศสายการบิน**
- ✗ **ค่าวีซ่าสำหรับพาสปอร์ตต่างดาว และ เก็บค่าใช้จ่ายเพิ่มอีก 3,000 บาท สำหรับพาสตางชาติ**



- ✘ ค่าใช้จ่ายส่วนตัว อาทิ ค่าทำหนังสือเดินทาง, ค่าโทรศัพท์ส่วนตัว, ค่าชักรีด, มินิบาร์ในห้อง, รวมถึงค่าอาหาร และเครื่องดื่มที่สั่งเพิ่มนอกเหนือรายการ (หากท่านต้องการสั่งเพิ่ม กรุณาติดต่อหัวหน้าทัวร์แล้วจ่ายเพิ่มเองต่างหาก)
- ✘ ราคาตามโปรแกรมทัวร์ ยังไม่รวมค่าภาษีมูลค่าเพิ่ม 7% และ ภาษีหัก ณ ที่จ่าย 3%

เงื่อนไขการชำระเงิน

- **ทางบริษัทฯ ขอรับมัดจำ 10,000 บาท** สำหรับการจองนับตั้งแต่วันจองภายใน 2 วัน
- **กรุณาชำระส่วนที่เหลือ ก่อนเดินทางอย่างน้อย 35 วัน** (การไม่ชำระเงินค่ามัดจำ หรือชำระไม่ครบ หรือเช็ครถขาดการดูแลการจ่ายไม่ว่าด้วยสาเหตุใด ๆ ผู้จัดมีสิทธิยกเลิกการจัดหรือยกเลิกการเดินทาง)
- **หากจองทัวร์น้อยกว่า 30 วัน รบกวนชำระค่าทัวร์เต็มจำนวน**

เงื่อนไขการยกเลิก

1. กรณีลูกค้าถูกกรมแรงงานไทยไม่อนุญาตให้เดินทางออกนอกประเทศไทย หรือ เจ้าหน้าที่ตรวจคนเข้าเมือง (ต.ม เกาหลี) ปฏิเสธการเดินทางเข้าประเทศเกาหลี เนื่องด้วยดุลพินิจของเจ้าหน้าที่ทางบริษัทฯ ไม่สามารถคืนค่าทัวร์ได้ เนื่องจากค่าใช้จ่ายต่าง ๆ มีการจ่ายขาดไปหมดแล้ว
2. **กรณีกรุปเต็มแล้ว** ทางบริษัทฯ ขอสงวนสิทธิ์ในการยกเลิกทุกกรณี ยกเว้นจะเปลี่ยนผู้เดินทางสามารถแจ้งมายังบริษัทก่อนเดินทาง 10 วัน
3. **กรณีจำนวนผู้เดินทางไม่ถึง 15 ท่าน ทางบริษัทฯ อาจมีการเปลี่ยนแปลงค่าทัวร์ (ในกรณีลูกค้ายืนยันที่จะเดินทาง) หรือ ยกเลิกกรุป หรือ เลื่อนการเดินทาง ทั้งนี้จะแจ้งให้ลูกค้าทราบก่อนเดินทาง 10 วัน**
4. สำหรับผู้โดยสารที่ไม่ได้ถือหนังสือเดินทางไทย **เมื่อวีซ่าผ่านแล้ว** แต่จะมีการยกเลิกการเดินทางทางบริษัทฯ ขอสงวนสิทธิ์ไม่คืนค่ามัดจำทัวร์ใด ๆ ทั้งสิ้น ยกเว้นจะเปลี่ยนผู้เดินทางใหม่แทน
5. **ยกเลิก 36 - 45 วัน ก่อนวันเดินทาง หักค่าใช้จ่ายจริงที่เกิดขึ้น** อาทิ ค่ามัดจำตัวเครื่องบิน , ค่ามัดจำโรงแรมที่พัก, ค่ามัดจำรถบัส , ค่าลงทะเบียนต่าง ๆ
6. **ยกเลิก 30 - 35 วัน ก่อนการเดินทาง หักค่าใช้จ่าย 50% ของราคาทัวร์** หรือค่าใช้จ่ายที่เกิดขึ้นจริง
7. **ยกเลิก 1 - 29 วัน ก่อนการเดินทาง ขอสงวนสิทธิ์ไม่คืนเงินใด ๆ ทั้งสิ้น** เนื่องจากทางบริษัทฯ ได้จ่ายขาดไปหมดแล้ว



ข้อควรทราบ

1. วันเดินทาง **“กรุณาเตรียมเอกสารการทำงาน”** เช่น หนังสือรับรองการทำงาน , นามบัตร , บัตรพนักงาน หรือหากมีธุรกิจส่วนตัวต้องมีนามบัตร หากเปลี่ยนชื่อสกุลต้องนำเอกสารมายืนยัน
2. โปรแกรมทัวร์อาจมีการสลับปรับเปลี่ยนโปรแกรมตามความเหมาะสมของหน่วยงาน อาทิ หากมีฝนตก หรือ รถติด อาจปรับโปรแกรม (ทั้งนี้ขึ้นอยู่กับสถานการณ์หน่วยงาน) ไกด์และหัวหน้าทัวร์ จะแจ้งให้ทราบในแต่ละวัน
3. **ร้านช้อปปิ้งที่ทางรัฐบาลให้ทัวร์ลง ตามที่ระบุในโปรแกรมทัวร์ ขอความร่วมมือลูกค้าทัวร์ลงทุกร้าน ซื้อไม่ซื้อไม่ว่ากัน** ทางบริษัทฯไม่มีนโยบายบังคับซื้อแต่อย่างใด ขึ้นอยู่กับความพึงพอใจของลูกค้า
4. **ทัวร์นี้จัดให้เฉพาะลูกค้าที่ประสงค์จะไปท่องเที่ยวตามรายการของทัวร์ทุกวันที่แน่นอน หากท่านไม่สามารถร่วมทัวร์ทุกวัน แค่มักรรมร่วมทัวร์เพียงเพื่อการใช้ตัวเครื่องบินและที่พักในราคาพิเศษ หากท่านไม่แจ้ง และปรากฏว่าท่านไม่ร่วมทัวร์ในบางวัน ทางบริษัทจะคิดค่าดำเนินการในการแยกท่องเที่ยวเอง 300 USD*****

หมายเหตุ

1. **กรุณาตรงต่อเวลา !! มาตามเวลานัดหมาย หากท่านมาช้ากว่าเวลาที่รถออกเดินทาง ทำให้ท่านตกทริปท่องเที่ยว ท่านจะไม่สามารถเรียกร้องค่าเสียหายใดๆได้**
2. **รายการท่องเที่ยวและรายการอาหารที่ระบุไว้ อาจมีการเปลี่ยนแปลงได้ตามสถานการณ์ตามความเหมาะสมของหน่วยงาน**
3. **คณะเดินทางช่วงวันหยุดยาว หรือ ช่วงเทศกาลที่ต้องการันตีมัดจำหรือจ่ายเต็มแบบมีเงื่อนไข จะไม่มีการคืนเงินมัดจำหรือค่าทัวร์ทั้งหมด**
4. **หากมีการถอนตัวหรือไม่ใช้บริการตามที่ระบุเอาไว้ในโปรแกรมทัวร์ ผู้จัดถือว่าผู้ท่องเที่ยวสละสิทธิ์และจะไม่คืนเงินค่าบริการที่ได้ชำระไว้ ไม่ว่ากรณีใดๆ ทั้งสิ้น เนื่องจากค่าใช้จ่ายที่ท่านได้จ่ายให้กับบริษัทฯ เป็นการชำระเหมาจ่ายแล้ว**
5. **ทางบริษัทฯจะไม่รับผิดชอบใดๆทั้งสิ้น หากเกิดสิ่งของสูญหายจากการโจรกรรมและหรือเกิดอุบัติเหตุที่เกิดจากความประมาทของนักท่องเที่ยวเอง**
6. **กรณีเกิดความผิดพลาดจากตัวแทนหรือหน่วยงานที่เกี่ยวข้อง จนมีการยกเลิก ลำช้า เปลี่ยนแปลงการบริการจากบริษัทขนส่ง หรือ หน่วยงานที่ให้บริการ บริษัทฯจะพยายามแก้ไขอย่างสุดความสามารถที่จะประสานงานให้เกิดประโยชน์สูงสุดแก่ลูกค้า แต่ทั้งนี้ทั้งนั้นจะไม่มีการคืนเงินให้สำหรับค่าบริการนั้นๆ**



7. ในกรณีที่ทางสายการบินมีการเรียกเก็บค่าภาษีเชื้อเพลิงเพิ่มเติม ราคานี้อาจมีการเปลี่ยนแปลงได้ตามประกาศสายการบิน...
8. **หนังสือเดินทาง ต้องมีอายุเหลือใช้งานไม่น้อยกว่า 6 เดือน**
9. หากมีเพื่อนหรือญาติของท่านต้องการร่วมเดินทางท่องเที่ยวระหว่างท่องเที่ยวในประเทศเกาหลี แล้วเกิดปัญหาต่าง ๆ กรุณาติดต่อเจ้าหน้าที่ที่รับผิดชอบ หากท่านมีความจำเป็นต้องรับฝากของจากผู้อื่น เพื่อที่จะนำไปยังประเทศนั้น ๆ หรือนำกลับประเทศไทย ควรตรวจสอบสิ่งของนั้นว่าต้องไม่เป็นสิ่งของผิดกฎหมาย ซึ่งของผิดกฎหมายบางประเภท อาจมีโทษถึงขั้นประหารชีวิต เจ้าหน้าที่จะไม่รับฝากกระเป๋า หรือสิ่งของใด ๆ
10. มัคคุเทศก์ พนักงานและตัวแทนของผู้จัด ไม่มีสิทธิ์ในการให้คำสัญญาใด ๆ ทั้งสิ้นแทนผู้จัด นอกจากนี้เอกสารลงนามโดยผู้มีอำนาจของผู้จัดกำกับเท่านั้น
11. เนื่องด้วยมาตรการรักษาความปลอดภัยของสนามบินทั่วโลก ก่อนท่านขึ้นเครื่องบิน กรุณาแยกของเหลว เจล สเปรย์ ที่จะนำติดตัวขึ้นเครื่องบิน แยกใส่ถุงพลาสติกใสมีซิปล็อคปิดสนิท โดยที่ขนาดบรรจุภัณฑ์ไม่เกิน 100 มิลลิลิตรต่อชิ้น และรวมกันทุกชิ้นไม่เกิน 1 ลิตร และต้องนำออกมาให้เจ้าหน้าที่ตรวจได้อย่างสะดวก ณ จุดเอ็กซ์เรย์ ถ้าสิ่งของดังกล่าวมีขนาดบรรจุภัณฑ์มากกว่าที่กำหนด รวมถึงสิ่งของที่มีลักษณะคล้ายกับอาวุธ เช่น กรรไกรตัดเล็บ มีดพก แหวน จะต้องใส่กระเป๋าใบใหญ่และฝากเจ้าหน้าที่โหลดใต้ท้องเครื่องบินเท่านั้น และประเทศเกาหลี มีกฎหมายห้ามนำเข้าผลิตภัณฑ์ที่ทำมาจากพืช และเนื้อสัตว์ทุกชนิดเข้าประเทศ เช่น ผัก ผลไม้สด ไข่ เนื้อสัตว์ ไส้กรอก เพื่อเป็นการป้องกันโรคติดต่อที่จะมาจากสิ่งเหล่านี้ หากเจ้าหน้าที่ตรวจพบจะต้องเสียค่าปรับในอัตราที่สูงมาก